

		<p>CORPO UNICO DI POLIZIA MUNICIPALE</p> <p>Sede Novellara Via Gonzaga 9 42017 Novellara</p>
---	--	---

VERBALE DI ACCERTAMENTO SULLO STATO DEI LUOGHI

ex art. 13 legge 24 novembre 1981, n. 689

L'anno 2022 il giorno 11 del mese di Gennaio a partire dalle ore alle ore 15:15, i sottoscritti Assistente Scelto Fabio Ghizzoni e Ass. Elena Rossi appartenenti al Corpo Associato di Polizia Locale "Bassa Reggiana, a seguito di specifico sopralluogo, **danno atto di aver accertato** che nei territori del comune di NOVELLARA e REGGIOLO (RE), in via SP 5, luogo dove vengono effettuati controlli sul superamento dei limiti di velocità utilizzando il sistema SAFETY TUTOR, sono presenti i seguenti cartelli segnaletici verticali fissi riportanti la scritta "CONTROLLO ELETTRONICO DELLA VELOCITA'" e "CONTROLLO ELETTRONICO DELLA VELOCITA' MEDIA".

I cartelli visionati risultano posizionati alla chilometrica/civico come sotto riportato:

1. COMUNE DI NOVELLARA SP 5 KM 1+800 DIREZIONE REGGIOLO
2. COMUNE DI NOVELLARA SP 5 KM 2+100 DIREZIONE REGGIOLO
3. COMUNE DI NOVELLARA SP 5 KM 3+700 DIREZIONE REGGIOLO
4. COMUNE DI NOVELLARA SP 5 KM 4+900 DIREZIONE REGGIOLO
5. COMUNE DI REGGIOLO SP 5 KM 5+900 DIREZIONE REGGIOLO
6. COMUNE DI REGGIOLO SP 5 KM 6+600 DIREZIONE REGGIOLO
7. COMUNE DI REGGIOLO SP 5 KM 7+700 DIREZIONE NOVELLARA
8. COMUNE DI REGGIOLO SP 5 KM 7+600 DIREZIONE NOVELLARA
9. COMUNE DI NOVELLARA SP 5 KM 5+700 DIREZIONE NOVELLARA
10. COMUNE DI NOVELLARA SP 5 KM 4+600 DIREZIONE NOVELLARA
11. COMUNE DI NOVELLARA SP 5 KM 3+700 DIREZIONE NOVELLARA
12. COMUNE DI NOVELLARA SP 5 KM 3+100 DIREZIONE NOVELLARA

Di quanto accertato è stato effettuato rilevamento fotografico che si allega al presente verbale del quale costituisce parte integrante.

Fatto, letto e sottoscritto in data ed ora di cui sopra



 Verbalizzanti
 



1. COMUNE DI NOVELLARA SP 5 KM 1+800 DIREZIONE REGGIOLO



2. COMUNE DI NOVELLARA SP 5 KM 2+100 DIREZIONE REGGIOLO

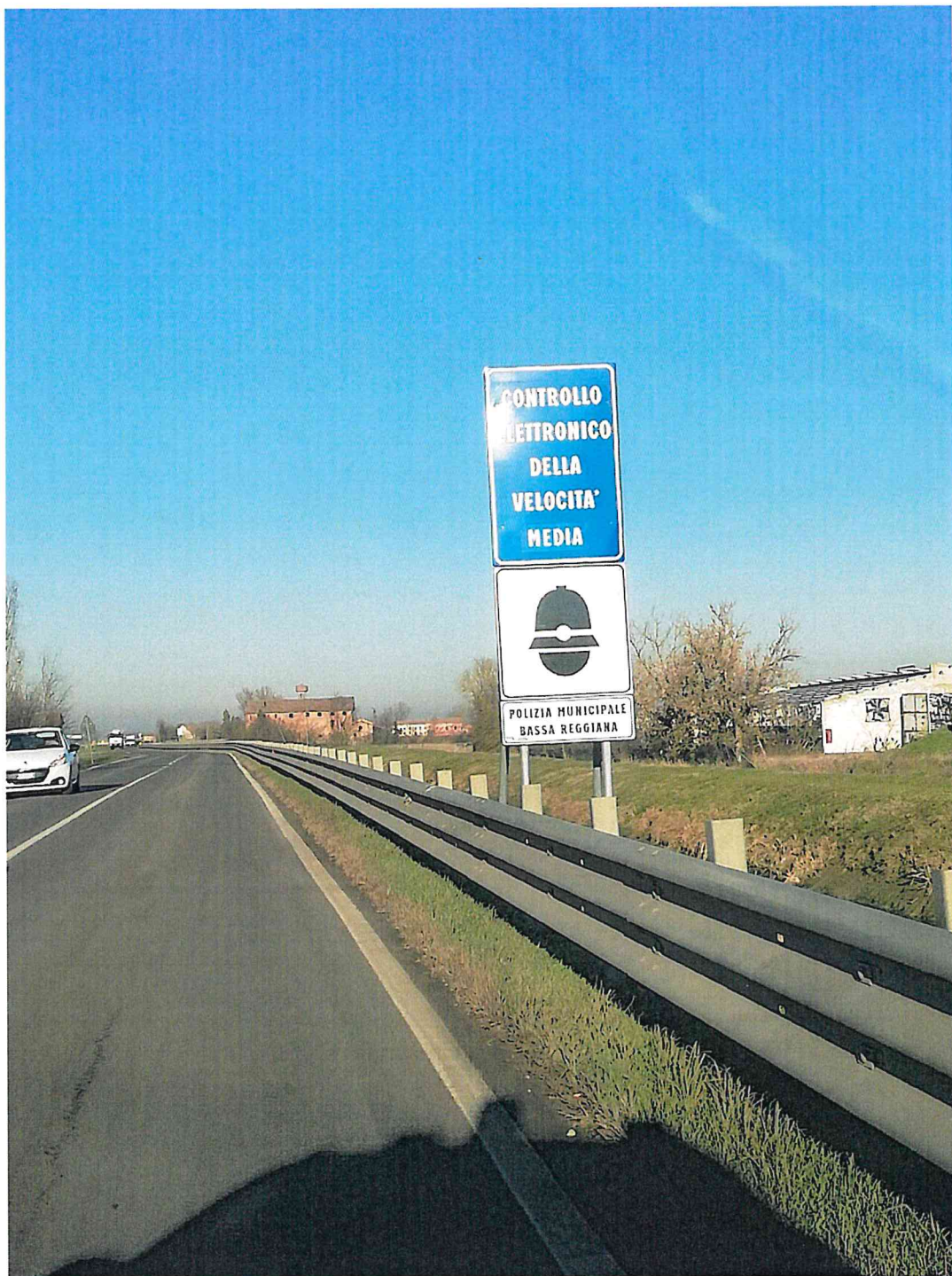

3. COMUNE DI NOVELLARA SP 5 KM 3+700 DIREZIONE REGGIOLO



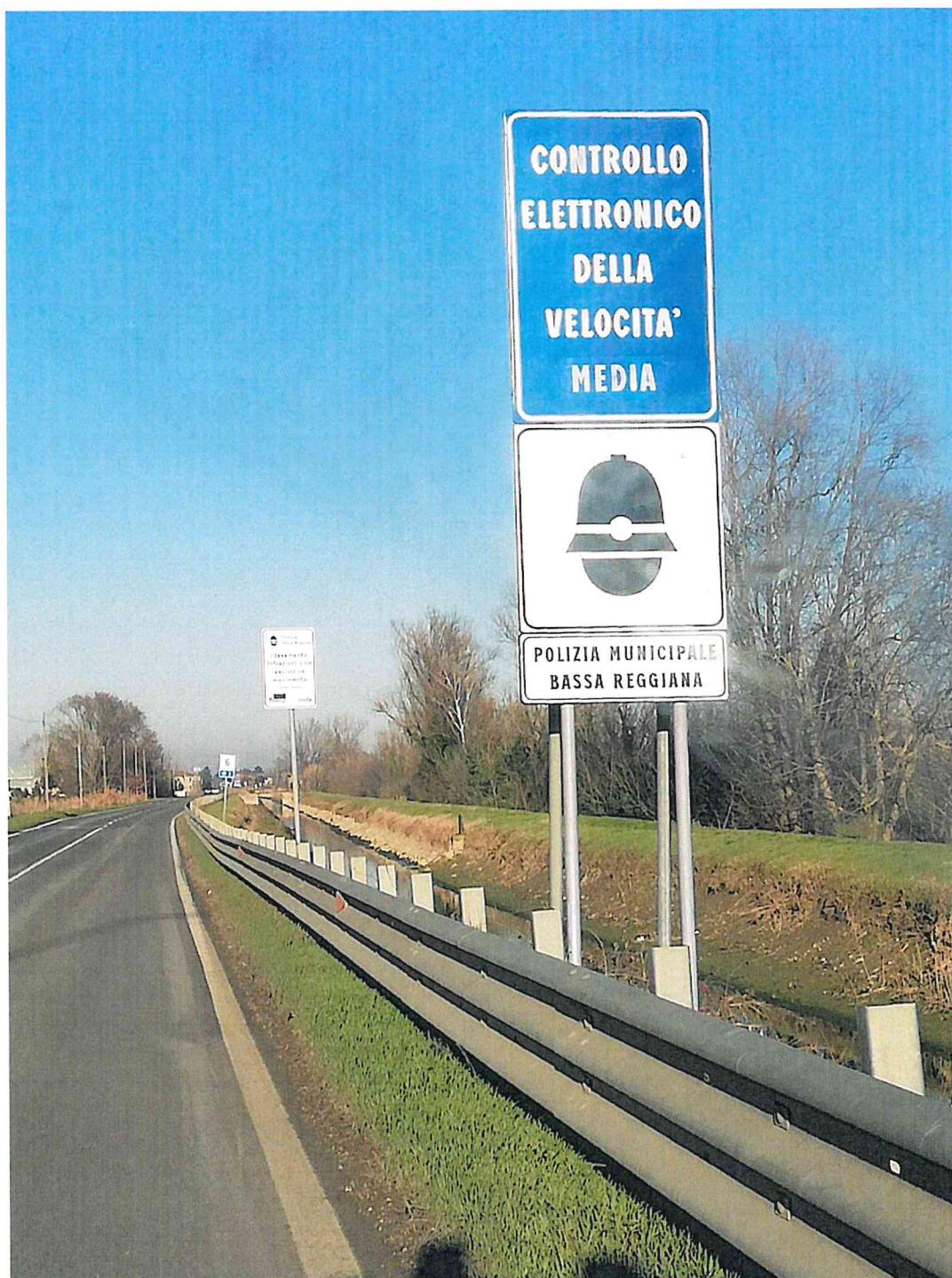

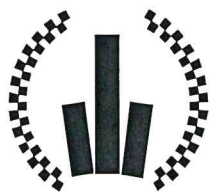





**unione**
del Comuni
BASSA REGGIANA
BORETTO - BRESCELLO - GUALTIERI - GUASTALLA
LUZZARA - REGGIOLO - POVIGLIO - NOVELLARA

**CORPO UNICO DI
POLIZIA MUNICIPALE**

Sede Novellara
Via Gonzaga 9
42017 Novellara



8. COMUNE DI REGGIOLO SP 5 KM 7+600 DIREZIONE NOVELLARA









unione
del Comuni
BASSA REGGIANA
BORETTO - BRESCELLO - GUALTIERI - GUASTALLA
LUZZARA - REGGIOLO - POVIGLIO - NOVELLARA

**CORPO UNICO DI
POLIZIA MUNICIPALE**

Sede Novellara
Via Gonzaga 9
42017 Novellara



12. COMUNE DI NOVELLARA SP 5 KM 3+100 DIREZIONE NOVELLARA